



TÜRK  
STANDARLARI  
ENSTİTÜSÜ

# TÜRK STANDARLARI ENSTİTÜSÜ

EŞDEĞER PARÇA BİLGİLENDİRME SUNUMU

KONYA

26.05.2016



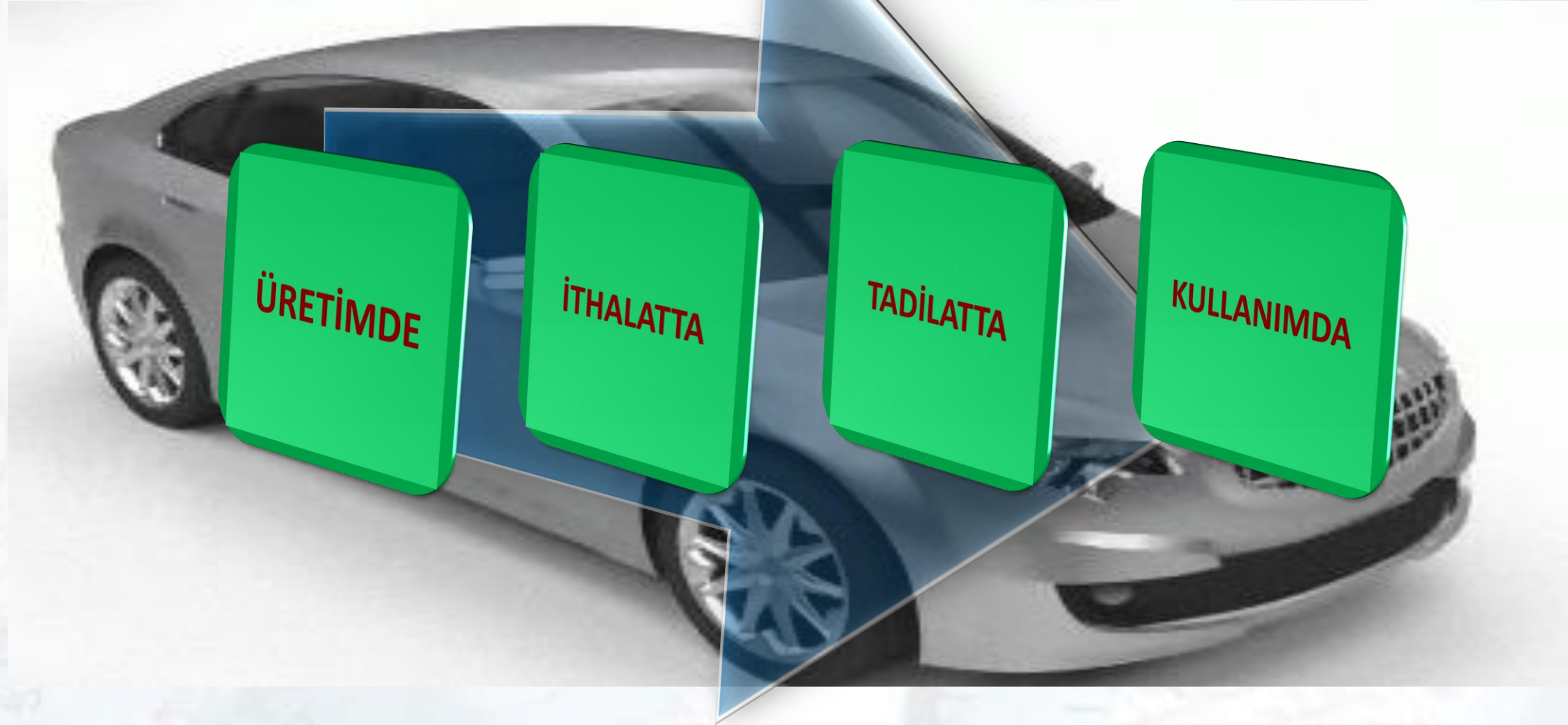

# OTOMOTİV ALANINDA TSE

- ÜRETİM YERİ İNCELEMELERİ (COP)
- WMI KODU TAHSİSİ
- TEKNİK HİZMET KURULUŞU (TEKNİK SERVİS) HİZMETİ
- TİP ONAY BELGELENDİRME İŞLEMLERİ
- EŞDEĞER PARÇA BELGELENDİRMESİ
- AMBULANS BELGELENDİRMESİ VE MUAYENESİ
- TAM/TAMAMLANMIŞ ARAÇ TSE/TSEK OTOMOTİV BELGELENDİRMESİ
- ADR TANK TASARIM ONAYI
- ADR ARAÇ UYGUNLUK BELGESİ
- ADR KAPSAMINDA DURUM TESPİT ÇALIŞMALARI





## ARAÇ KONTROL MERKEZLERİ VE ARAÇ KONTROL NOKTALARI

- Otomotiv sektörünün ihtiyaç duyduğu muayene altyapısının tesisini sağlayacak merkezler kurulmaktadır. Araç Kontrol Merkezlerinde tadilat sonrası fiili araç kontrolleri, LPG/CNG/LNG Sızdırmazlık Muayenesi ve Montaj Tespit Muayenesi, Ambulans Muayeneleri ile Tehlikeli Madde Taşıyan Araçların Muayeneleri vb. faaliyetleri gerçekleştirilecektir.

# OTOMOTİV TEST MERKEZİ

Kuruluş çalışmaları devam eden Otomotiv Test Merkezi ile TSE, Dünya'da yer alan en büyük araç test merkezlerinden birini kurmayı hedeflemektedir. Bursa ili Yenişehir ilçesinde 4.300.000 m<sup>2</sup>'lik alanda faaliyet gösterecek merkezin Dünya'da, Türkiye'nin araç üretiminde, geliştirilmesinde ve araştırılmasında prestijini pozitif yönde etkilemesi beklenmektedir. Bu yatırımda Homologasyon ve Sertifikasyon, Doğrulama Parkurları, Simülasyon Merkezi, Ar-Ge Merkezi, Toplam Güvenlik Testleri ve Teknoloji Merkezinin yer alması planlanmıştır.





# EŞDEĞER PARÇA GENELGESİ VE TSE'NİN GÖREVLENDİRİLMESİ

- T.C. Başbakanlık Hazine Müsteşarlığı'nın 19.01.2015 tarih ve 1575 sayılı yazısı ile eşdeğer parça belgelendirme görevi genelgede de belirtildiği üzere TSE'ye tevdi edilmiştir.
- TSE Genel Sekreterliği, teknik kriterlerin ortaya konulması için nihai çalışma gruplarını oluşturmuştur. Sigorta şirketlerinden en fazla hasar gören 20 parçanın bilgisi alınarak bu parçalara göre 6 adet kriter oluşturulmuştur. Bugün itibariyle başvurulara istinaden 14 kriter hazırlanmıştır.
- Eşdeğer parça uygulamasına ürünlerin tanımlanmasını sağlayan yaklaşımlar dikkatlice çalışılarak süreçte hem sanayiciye destek olunması, hem de 'Eşdeğer Parça Belgesi'nin ait olacağı ürünle ilgili içerdiği teknik değerlendirmelerle içeriği kuvvetli bir belge olması hedefi ile Eşdeğer Parça Danışma Kurulu Oluşturulmuştur.

# EŞDEĞER PARÇA DANIŞMA KURULU

*Danışma Kurulu üyeleri TSE Başkanı oluru ile onaylanmaktadır.*

- 1- Hazine Müsteşarlığı
- 2- İstanbul Ticaret Odası (İTO)
- 3- Taşıt Araçları Yan Sanayicileri Derneği (TAYSAD)
- 5- Taşıt Araçları İhtisas Sanayici ve İşadamları Derneği (TAİSAD)
- 6- Türkiye Sigortalar Birliği (TSB)
- 8- Özel Otomobil Servisleri Birliği Derneği (ÖSEBİR)
- 9- Otomotiv Sanayii Derneği (OSD)
- 11- Müstakil İş Adamları Derneği (MÜSİAD)
- 12- Otomotiv Distribütörleri Derneği (ODD)
- 13- Bilim, Sanayi ve Teknoloji Bakanlığı (BSTB)
- 14- TOBB Otomotiv Meclisi
- 15- Otomotiv Yetkili Satıcıları Derneği (OYDER)

- Dünyadaki uygulamalar incelendiğinde, tüm organizasyonların belgelendirme prosedürleri, test ve deneyler uygulamalarında benzerlikler olduğu görülmüştür.
- Uygulamaları incelenen organizasyonlardan bazıları: Thatcham/Tüv Rheinland (İngiltere/Almanya), RCAR (Kanada), CAPA (Amerika) ve CZ (İspanya) olarak listelenebilir.
- RCAR ve CAPA sistem ve belgeleri temel alınarak, TSE EPB (Eşdeğer Parça Belgelendirme) Sistemi, TS EN ISO/IEC 17065 standardı kapsamında oluşturulmaya başlanmıştır.



# EŞDEĞER PARÇA BELGELENDİRME SÜRECİ

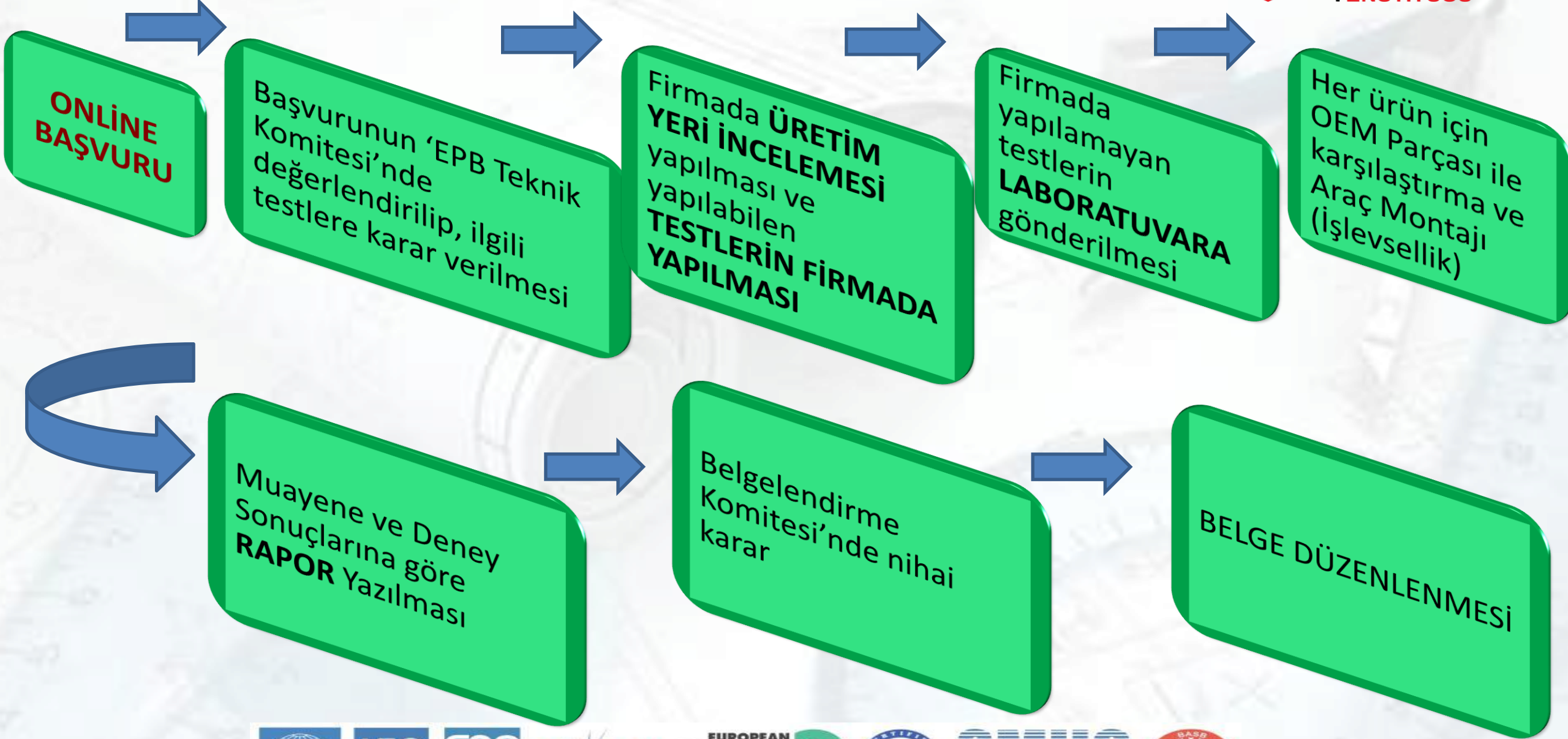

## EŞDEĞER PARÇA VERİLEN BELGE SAYILARI

Bugün itibariyle Enstitümüz tarafından 53 adet Eşdeğer Parça Uygunluk Belgesi verilmiştir. Belgelendirilen ürünlere örnek olarak dış dikiz aynası, rulman, kaporta parçaları, alt tabla parçaları ve filtre örnek verilebilir.

# TEST İMKANLARIMIZ:

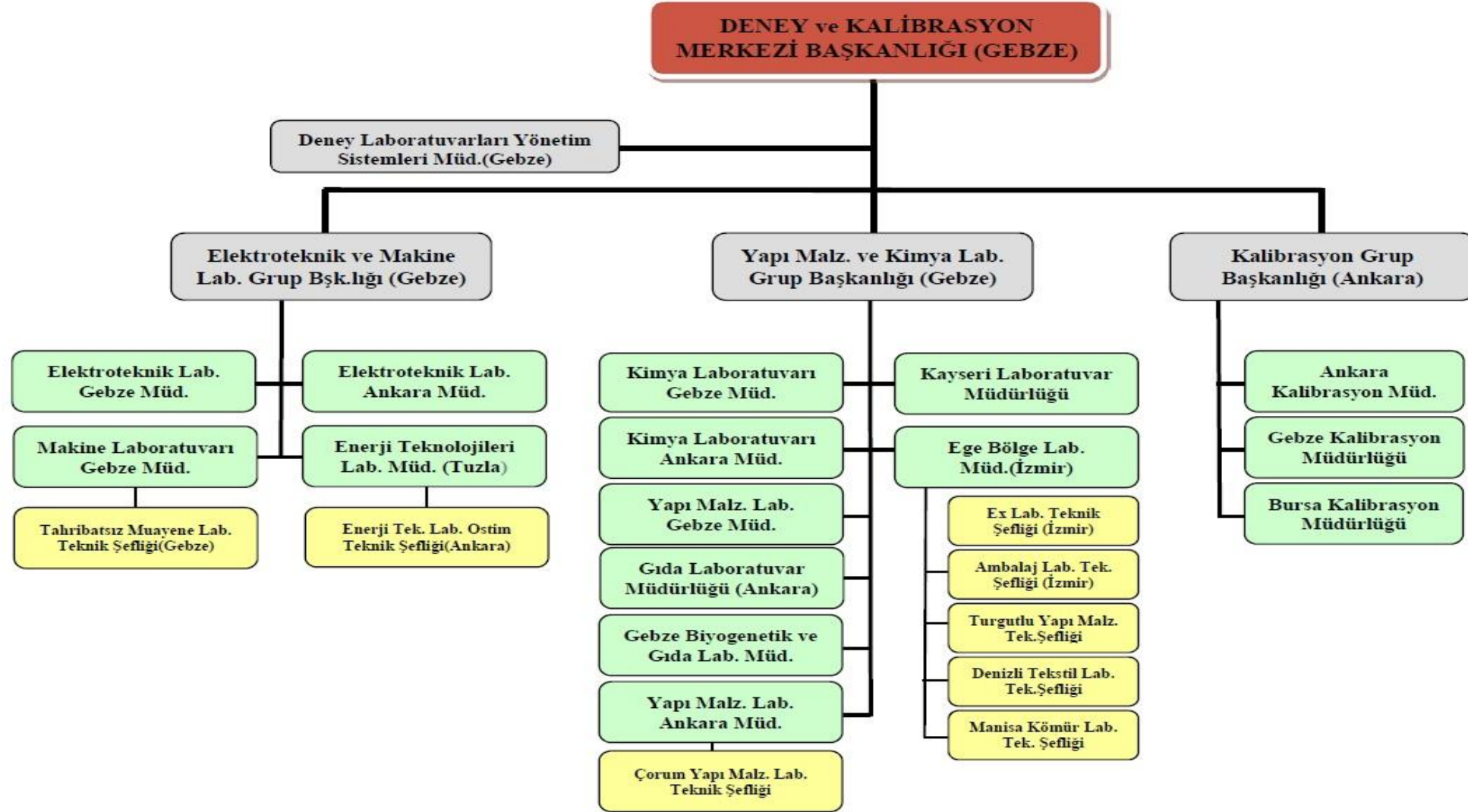



• **İLK BELGENİN  
VERİLMESİ:**

Eşdeğer parça belgelendirme işlemlerinde üretim yeri incelemesi ve yapılacak olan muayene – deneylerin olumlu sonuçlanması durumunda belge düzenlenir.

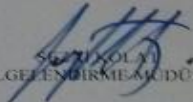
|   |   | <b>TÜRK STANDARLARI ENSTİTÜSÜ</b><br><b>EŞDEĞER PARÇA UYGUNLUK BELGESİ</b>  |  |
|--|---|---|--|
| TSE BELGE NO   | : | TSE-EPB-000007  |  |
| BELGE TARİHİ   | : | 28.10.2015  |  |
| BELGE GEÇERLİLİK TARİHİ  | : | 28.10.2016  |  |
| BELGE SAHİBİ KURULUŞUN ADI   | : | FİL FİLTRE ANONİM ŞİRKETİ   |  |
| BELGE SAHİBİ KURULUŞUN ADRESİ  | : | GÜZELÇAY MAH. ŞEHİT P. TGM. CAHİT TÜTÜNCÜ CAD. NO:8 İSKENDERUN HATAY/TÜRKİYE  |  |
| ÜRETİM YERİ ADI  | : | FİL FİLTRE ANONİM ŞİRKETİ   |  |
| ÜRETİM YERİ ADRESİ   | : | GÜZELÇAY MAH. ŞEHİT P. TGM. CAHİT TÜTÜNCÜ CAD. NO:8 İSKENDERUN HATAY/TÜRKİYE  |  |
| TESCİLLİ TİCARİ MARKASI  | : | FİL FİLTRE  |  |
| EŞDEĞER PARÇA CİNSİ  | : | HAVA KURUTUCU FİLTRE  |  |
| <b>KAPSAM 1</b>  |   |   |  |
| ARAÇ MARKASI   | : | MERCEDES - BENZ   |  |
| ARAÇ TİCARİ ADI  | : | ATEGO   |  |
| MODEL YILI   | : | 1998  |  |
| DONANIM SEVİYESİ   | : | I   |  |
| ARAÇ DETAY   | : | 1998-2004   |  |
| <b>KAPSAM 2</b>  |   |   |  |
| ARAÇ MARKASI   | : | MERCEDES - BENZ   |  |
| ARAÇ TİCARİ ADI  | : | AXOR  |  |
| MODEL YILI   | : | 2001  |  |
| DONANIM SEVİYESİ   | : | I   |  |
| ARAÇ DETAY   | : | 2001-2004   |  |
| Yukarıda tarif edilen eşdeğer parça T.C. Başbakanlık Hazine Müsteşarlığı tarafından 13.01.2015 tarih ve 2015/2 sayılı Motorlu Araç Sigortalarında Eşdeğer Parça Belgeleme Esaslarına ilişkin Genelge'ye" uygun olduğu kurumumuzca onaylanmıştır. |   |   |  |
| <br>BELGELENDİRME BAŞKANI   |   |   |  |
|   |   | ULAŞIM VE LOJİSTİK SİSTEMLERİ MERKEZİ BAŞKANLIĞI, BELGELENDİRME MÜDÜRLÜĞÜ<br>Tel: +90 312 592 50 90 • Faks: +90 312 592 50 58 • Web: www.tse.org.tr |  |
| 1 / 2  |   |   |  |
| Bu belge hiç bir suretle tahrif edilemez, kısmen ve onaysız olarak çoğaltılamaz, okunmasını zorlaştıracak şekilde çoğaltılamaz.  |   |   |  |

**ARA KONTROL İNCELEME** : Eşdeğer parça belgelendirme işlemlerinde ara kontrol iki yılda bir üretim yeri incelemesi ve/veya numuneler üzerinde muayene ve deneyler yapılması şeklinde gerçekleştirilir. Ara kontroller sırasında İzlenebilirliğin kontrolü de yapılacaktır.

**BELGE YENİLEME** : Eşdeğer parça belgelendirme işlemlerinde DÖRT yılda bir üretim yeri incelemesi ve/veya numuneler üzerinde muayene ve deneyler yapılması şeklinde gerçekleştirilir. Gerekli görüldüğü durumlar ilk belge verilmesindeki testler yeniden yapılmaktadır.

# EŞDEĞER PARÇA SÜRECİNDE YAŞANAN VE GÜNDEMDE OLAN KONULAR:

- Sigorta şirketi tarafından trafikte, kasko da tüm yerli ürünleri kullanılabilir. TSE tarafından belgelendirilen yerli ürünler çok kaliteli ve araç üzerine takıldığı zaman boyut, işlevsellik, kalite bakımından bir problem yaşamayacağınız ürünlerdir.
- Genelge kapsamında araya sahte ürünlerin girmemesi için takip sistemi çok önemli. Bu konuda Hazine Müsteşarlığımızın yetki verdiği kurum ve kuruluşların sistemleri dikkate alınarak Genelge kapsamındaki ürünlerle sahte ürünleri kıyaslanmaması gerekmektedir.





# TÜRK STANDARLARI ENSTİTÜSÜ